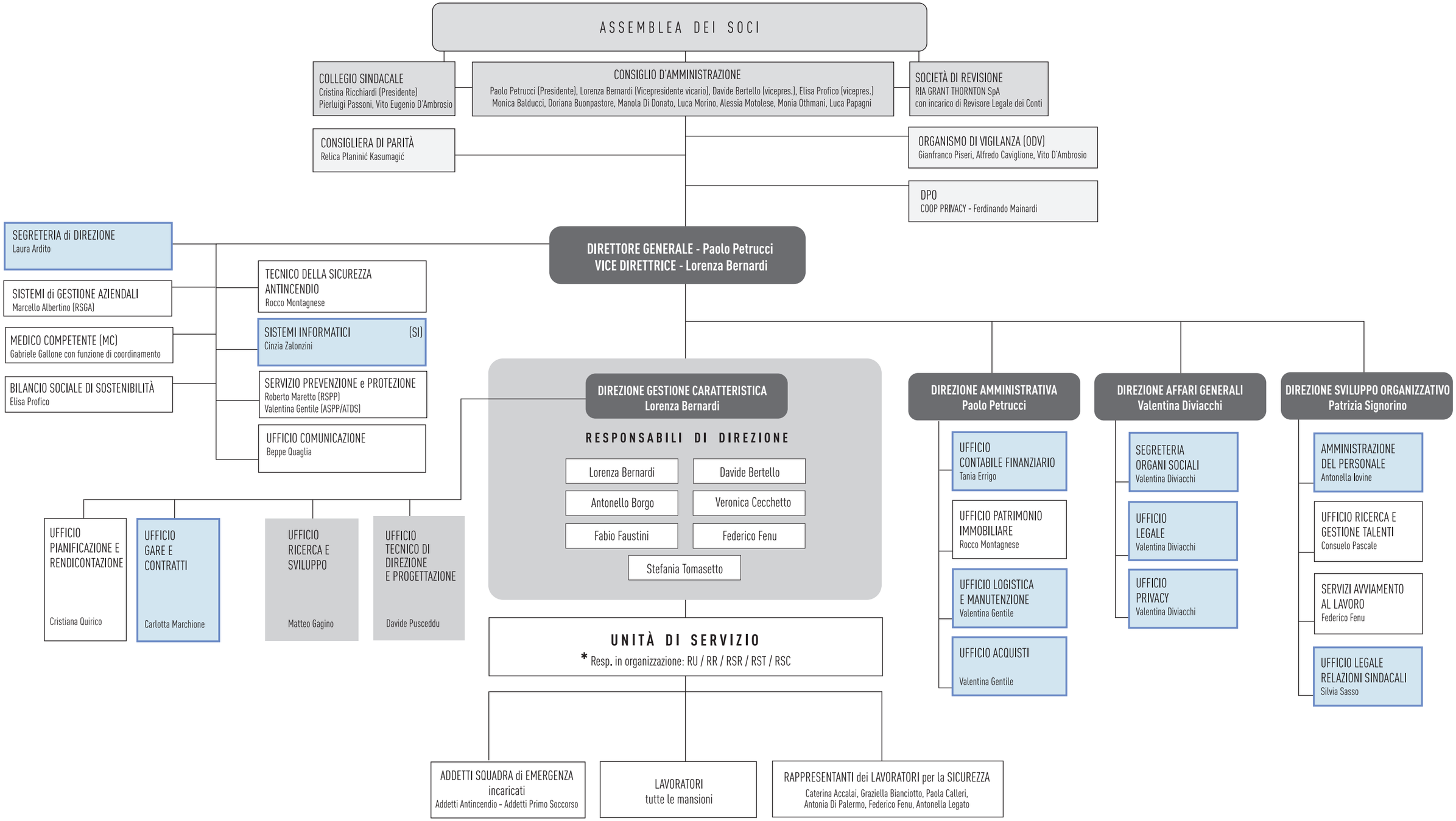

Le funzioni afferenti a Consorzio Merak sono indicate in celeste:

* Responsabili in organizzazione: RU = Referente Unico / RR = Referente Risorse / RSR = Responsabile Servizi Residenziali / RST = Responsabile Servizi Territoriali / RSC = Responsabile Servizi Complessi

Revisione del 01/07/2025